

PANDUAN PENDAFTARAN PERKHIDMATAN ATAS TALIAN (ELESEN ESPP AELB)

1) Layari laman web Perkhidmatan Atas Talian elesen eSPP AELB

https://elesen.aelb.gov.my/esppuser/laman_espp.aspx

AELB PERKHIDMATAN ATAS TALIAN
Lembaga Perlesenan Tenaga Atom
Kementerian Sains, Teknologi & Inovasi

APLIKASI eSPP

- eSPP adalah inisiatif baru Perkhidmatan Atas Talian (Online) bagi membolehkan pelanggan-pelanggan AELB membuat permohonan lesen, kebenaran dan perkhidmatan-perkhidmatan lain-lain berkaitan perlesenan tenaga atom **TANPA BORANG**.
- Pengguna juga dapat mengemaskini dan menjejaki status permohonan atas talian dan mencetak terus kelulusan-kelulusan yang dikeluarkan oleh AELB.
- Pemegang lesen AELB Juruperunding (Kelas H : Khidmat Permonitoran Radiologi) boleh mengemaskini data permonitoran radiologi dan nuklear melalui modul eRAD terintegrasi di dalam aplikasi eSPP.

KEPERLUAN PENGGUNA eSPP (Mesti Baca)

- Semua transaksi di atas talian aplikasi eSPP ini tertakluk di bawah Akta Tandatangani Digital dan Akta Aktiviti Kerajaan Elektronik.
- eSPP memerlukan Sijil Digital yang sah DigiCert - elesen.aelb.gov.my. Untuk tujuan Pendaftaran Pengguna dan mendapatkan Sijil Digital yang sah, **Pilih dan Klik salah satu Pautan (Link) yang sesuai berikut:-**
 - **Syarikat/Agensi yang TELAH ada lesen dengan AELB (Pemegang Lesen)**
 - **Syarikat/Agensi yang TIDAK ada lesen dengan AELB (Syarikat Baru)**

NOTIS PENTING PENGGUNA
eLesen-eSPP memerlukan Sijil Tandatangan Digital yang sah DigiCert - elesen.aelb.gov.my

DAFTAR PENGGUNA BARU
Untuk Pendaftaran Pengguna Baru dan Mendapatkan Sijil Tandatangan Digital Daripada DigiCert Sdn. Bhd; **Pilih dan Klik salah satu Pautan (Link)** yang sesuai berikut:-

- **Syarikat/Agensi yang TELAH ada lesen dengan AELB (Pemegang Lesen)**
- **Syarikat/Agensi yang TIDAK ada lesen dengan AELB (Syarikat Baru)**

Dua (2) **email** akan dihantar kepada anda secara automatik untuk tujuan **pengesahan email** dan **muat turun (download) borang permohonan** untuk dihantar kepada DigiCert.

- **Bagi syarikat yang belum atau TIDAK mempunyai lesen dengan AELB (Syarikat Baru) dan TIADA Sijil Digital**

2) Pendaftaran elesen eSPP AELB.

2.1 Syarikat/Agensi yang TELAH ada lesen dengan AELB (Pemegang Lesen)

2.1.1 Klik pada link "Syarikat/Agensi yang TELAH ada lesen dengan AELB (Pemegang Lesen)" seperti di bawah untuk Pemegang Lesen yang telah berdaftar dengan AELB:-

AELB PERKHIDMATAN ATAS TALIAN
Lembaga Perlesenan Tenaga Atom
Kementerian Sains, Teknologi & Inovasi

APLIKASI eSPP

- eSPP adalah inisiatif baru Perkhidmatan Atas Talian (Online) bagi membolehkan pelanggan-pelanggan AELB membuat permohonan lesen, kebenaran dan perkhidmatan-perkhidmatan lain-lain berkaitan perlesenan tenaga atom **TANPA BORANG**.
- Pengguna juga dapat mengemaskini dan menjejaki status permohonan atas talian dan mencetak terus kelulusan-kelulusan yang dikeluarkan oleh AELB.
- Pemegang lesen AELB Juruperunding (Kelas H : Khidmat Permonitoran Radiologi) boleh mengemaskini data permonitoran radiologi dan nuklear melalui modul eRAD terintegrasi di dalam aplikasi eSPP.

KEPERLUAN PENGGUNA eSPP (Mesti Baca)

- Semua transaksi di atas talian aplikasi eSPP ini tertakluk di bawah Akta Tandatangani Digital dan Akta Aktiviti Kerajaan Elektronik.
- eSPP memerlukan Sijil Digital yang sah DigiCert - elesen.aelb.gov.my. Untuk tujuan Pendaftaran Pengguna dan mendapatkan Sijil Digital yang sah, **Pilih dan Klik salah satu Pautan (Link) yang sesuai berikut:-**
 - **Syarikat/Agensi yang TELAH ada lesen dengan AELB (Pemegang Lesen)**
 - **Syarikat/Agensi yang TIDAK ada lesen dengan AELB (Syarikat Baru)**

NOTIS PENTING PENGGUNA
eLesen-eSPP memerlukan Sijil Tandatangan Digital yang sah DigiCert - elesen.aelb.gov.my

DAFTAR PENGGUNA BARU
Untuk Pendaftaran Pengguna Baru dan Mendapatkan Sijil Tandatangan Digital Daripada DigiCert Sdn. Bhd; **Pilih dan Klik salah satu Pautan (Link)** yang sesuai berikut:-

- **Syarikat/Agensi yang TELAH ada lesen dengan AELB (Pemegang Lesen)**
- **Syarikat/Agensi yang TIDAK ada lesen dengan AELB (Syarikat Baru)**

2.1.2 Anda perlu memasukan butir-butir yang diperlukan ke dalam borang online berikut:-

MOSTI AELB SISTEM PERLESENAN & PENGUATKUASAAN
ATOMIC ENERGY LICENSING BOARD

- **Perhatian : Sila masukkan maklumat yang sah untuk pendaftaran ini.**

Nama Syarikat

No Lesen **LPTA/A/**

Nama Wakil Syarikat

No Kad Pengenalan/Passport

- Sila masukkan emel yang sah. Emel ini akan digunakan untuk urusan pengaktifan akaun -

Email

HANTAR

[[Ke Laman Utama](#)]

2.2 Syarikat/Agensi yang TIDAK ada lesen dengan AELB (Syarikat Baru).

2.2.1 Untuk syarikat yang tiada lesen dengan AELB, klik pada link " Syarikat/Agensi yang TIADA lesen dengan AELB (Syarikat Baru)" seperti di bawah:-

AELB PERKHIDMATAN ATAS TALIAN
Lembaga Perlesenan Tenaga Atom
Kementerian Sains, Teknologi & Inovasi

ePerlesenan & Penguatkuasaan (eSPP)

NOTIS PENTING PENGGUNA
eLesen-eSPP memerlukan Sijil Tandatangan Digital yang sah DigiCert - elesen.aelb.gov.my

DAFTAR PENGGUNA BARU
Untuk Pendaftaran Pengguna Baru dan Mendapatkan Sijil Tandatangan Digital Daripada DigiCert Sdn. Bhd; **Pilih dan Klik salah satu Pautan (Link)** yang sesuai berikut:-

- Syarikat/Agensi yang **TELAH** ada lesen dengan AELB (Pemegang Lesen)
- Syarikat/Agensi yang **TIDAK** ada lesen dengan AELB (Syarikat Baru)

APLIKASI eSPP

1. eSPP adalah inisiatif b... pelanggan-pelanggan AE perkhidmatan-perkhidmatan **BORANG**.
2. Pengguna juga dapat dan mencetak terus kelu...
3. Pemegang lesen AELB boleh mengemaskini data terintegrasi di dalam aplik...

KEPERLUAN PE

- 2.2.1 Borang pendaftaran syarikat/agensi yang TIDAK ada lesen dengan AELB. Masukkan segala butir-butir yang diperlukan di dalam borang online yang akan tertera seperti berikut:-

MOSTI AELB SISTEM PERLESENAN & PENGUATKUASAAN	
Pendaftaran Pengguna Baru	
Maklumat bertanda (*) adalah wajib diisi.	
Jenis Agensi*	<input type="radio"/> Kerajaan <input type="radio"/> Swasta
Nombor Pendaftaran Syarikat	<input type="radio"/> Ada <input type="radio"/> Tiada
Jika ada;	<input type="text"/> (*Untuk syarikat swasta sahaja. Sila masukkan tanpa tanda '-' atau 'space')
Nama Syarikat / Agensi *	<input type="text"/>
Alamat Surat Menyurat *	<input type="text"/>
Poskod *	<input type="text"/>
Negeri *	<input type="text"/>
Daerah *	<input type="text"/>
No Telefon *	<input type="text"/>
No Faks	<input type="text"/>
Email *	Sila Masukkan Alamat Email Yang SAH. Email ini akan digunakan untuk pengaktifan akaun anda.

3) Email Pengesahan Pendaftaran.

- 3.1 Selepas mengisi borang pendaftaran lesen eSPP, anda akan menerima email daripada pihak administrator eSPP berkenaan pengesahan pendaftaran. Sila klik pada link seperti di bawah:-

From: espp
Sent: Friday, October 28, 2011 10:42 AM
To: .
Subject: Pendaftaran Pengguna Sistem Perlesenan dan Penguatkuasaan AELB

Anda telah membuat pendaftaran untuk menggunakan sistem eSPP - AELB. Untuk mengaktifkan akaun anda, sila klik pada pautan berikut atau 'copy and paste' pautan tersebut ke 'browser' anda:

https://elesen.aelb.gov.my/esppuser/sah_email_pemegangXXXXXXXXXXXXXXXXXXXX

Sila simpan email ini untuk rujukan di masa hadapan.

Administrator
Sistem Perlesenan dan Penguatkuasaan (eSPP)
Lembaga Perlesenan Tenaga Atom
Kementerian Sains Teknologi dan Inovasi Malaysia

3.2 Seterusnya, klik pada butang aktif untuk mengaktifkan akaun anda seperti di bawah:-



MOSTI **AELB** **SISTEM PERLESENAN & PENGUATKUASAAN**
ATOMIC ENERGY LICENSING BOARD

Maklumat Pengaktifan Email dan Akaun Syarikat

Sila klik butang 'Aktifkan' untuk pengaktifan akaun anda

Nama Syarikat _____

No Lesen LPTA/A/ _____

Aktifkan

4) Email Pengesahan Pengaktifan.

4.1 Selepas membuat pengaktifan akaun untuk penggunaan eSPP, anda akan menerima email berkenaan Pengesahan Pengaktifan Akaun Emel Untuk eSPP. Sila klik pada link seperti di bawah:-

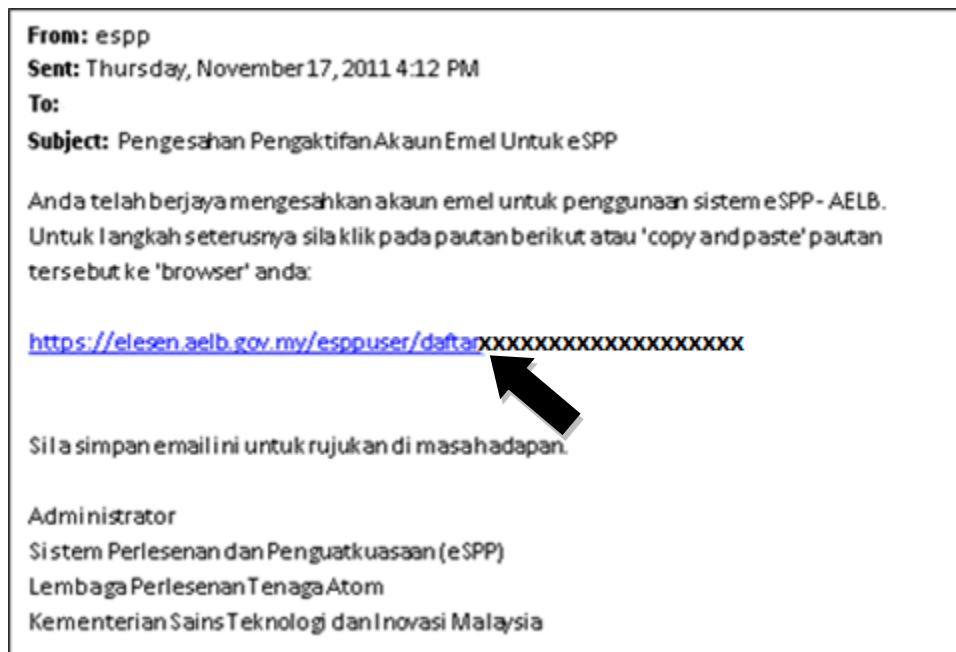

- 4.2 Seterusnya, anda akan menerima maklumat yang diperlukan untuk pendaftaran Sijil Tandatangan Digital dengan syarikat Digidcert Sdn. Bhd. seperti gambar rajah di bawah:-



SISTEM PERLESENAN & PENGUATKUASAAN

Terima kasih.
Email anda telah disahkan.

- Bagi membolehkan anda menggunakan sistem, anda perlu mempunyai Sijil Digital.
- Permohonan Sijil Digital hendaklah dibuat dengan mengikut langkah di bawah :

1. Sila sediakan dokumen - dokumen berikut untuk diproses :
 - Maklumat Pendaftaran [[Cetak Maklumat Pendaftaran](#)]
 - Borang permohonan Sijil Digital [[Muat Turun](#)]
 - Salinan IC atau passport (jika bukan warganegara Malaysia)
 - Surat kebenaran daripada pihak syarikat/organisasi [[Lihat Sampel](#)]
 - Sijil Pendaftaran Syarikat
2. Emelkan maklumat pendaftaran dan dokumen lengkap ke customercare@digidcert.com.my atau hantarkan terus ke alamat berikut :

Digidcert Sdn Bhd
No.3-20,
Jalan Jalil Perkasa 14,
Aked Esplanad, Bukit Jalil,
57000 Kuala Lumpur

atau Faks : 03-8992 8811
3. Emelkan salinan maklumat pendaftaran dan dokumen lengkap ke AELB di mnr-customer@aelb.gov.my untuk tujuan rekod dan rujukan.

Nota : Pautan untuk skrin ini juga boleh didapati di dalam emel anda.

[[Ke Laman Utama](#)]

5) Dokumen-Dokumen lain yang diperlukan untuk membuat permohonan Sijil Tandatangan Digital.

5.1 Maklumat Pendaftaran.

Untuk mendapatkan Maklumat Pendaftaran Pengguna, anda perlu klik pada link “Cetak Maklumat Pendaftaran” seperti di bawah:-



SISTEM PERLESENAN & PENGUATKUASAAN

Terima kasih.
Email anda telah disahkan.

- Bagi membolehkan anda menggunakan sistem, anda perlu mempunyai Sijil Digital.
- Permohonan Sijil Digital hendaklah dibuat dengan mengikut langkah di bawah :

1. Sila sediakan dokumen - dokumen berikut untuk diproses :
 - Maklumat Pendaftaran [[Cetak Maklumat Pendaftaran](#)]
 - Borang permohonan Sijil Digital [[Muat Turun](#)]
 - Salinan IC atau passport (jika bukan warganegara Malaysia)
 - Surat kebenaran daripada pihak syarikat/organisasi [[Lihat Sampel](#)]
 - Sijil Pendaftaran Syarikat
2. Emelkan maklumat pendaftaran dan dokumen lengkap ke customercare@digidcert.com.my atau hantarkan terus ke alamat berikut :

Digidcert Sdn Bhd
No.3-20,
Jalan Jalil Perkasa 14,
Aked Esplanad, Bukit Jalil,
57000 Kuala Lumpur

atau Faks : 03-8992 8811
3. Emelkan salinan maklumat pendaftaran dan dokumen lengkap ke AELB di mnr-customer@aelb.gov.my untuk tujuan rekod dan rujukan.

Nota : Pautan untuk skrin ini juga boleh didapati di dalam emel anda.

[[Ke Laman Utama](#)]

- 5.1.1 Seterusnya, anda perlu cetak dan sertakan maklumat pendaftaran semasa menghantar dokumen kepada Digicert Sdn. Bhd. seperti contoh di bawah:-

MOSTI AELB ATOMIC ENERGY LICENSING BOARD	
SISTEM PERLESENAN & PENGUATKUASAAN	
Maklumat Pendaftaran Pengguna Sistem Perlesenan dan Penguatkuasaan, AELB	
*** Sila gunakan No Pendaftaran eSPP di bawah untuk Permohonan Sijil Digital bagi menggantikan No Pendaftaran Syarikat	
- Maklumat Syarikat -	
No Pendaftaran Syarikat	
*** No Pendaftaran eSPP (Agensi Kerajaan)	
Nama Syarikat	
Alamat	
Poskod	
Daerah	
Negeri	
Telefon	
Faks	
Email	
Website	
Tarikh :	

- 5.2 Salinan IC.



6) Bayaran Sijil Tandatangan Digital kepada Digicert Sdn. Bhd.

Anda boleh membayar terus kepada Digicert Sdn. Bhd. secara tunai, Wang Pos atau Cek yang dibuat atas nama Digicert Sdn. Bhd untuk Permohonan Sijil Tandatangan Digital seperti jumlah di bawah:-

Tempoh	Bayaran
6 Bulan	Rm 30
1 Tahun	Rm 40
2 Tahun	Rm 80

7) Penerimaan fail Sijil Tandatangan Digital.

Syarikat Digicert Sdn. Bhd. akan menghantar kepada anda fail Sijil Tandatangan Digital Class2 root, Digicert id, Sijil Tandatangan Digital dan Capicom.

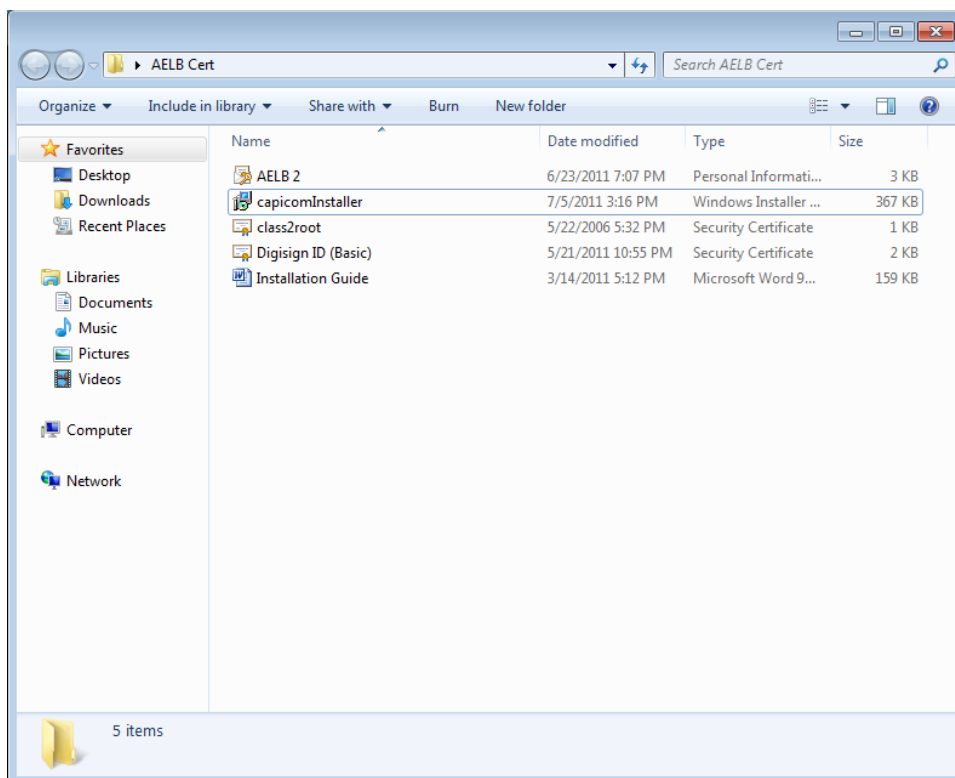

8) Pemasangan Sijil Tandatangan Digital.

Untuk pemasangan Sijil Tandatangan Digital, sila rujuk "*Installation Guide*" yang anda terima bersama-sama file Sijil Tandatangan Digital.

- ❖ Sekiranya anda menghadapi permasalahan berhubung dengan pendaftaran eSPP dan pemasangan Sijil Tandatangan Digital, sila *print screen* permasalahan anda dan emailkan kepada customercare@digicert.com.my dan MNR-Customer@aelb.gov.my. Jika terdapat sebarang pertanyaan, sila hubungi terus syarikat digicert di talian 03-89928800, En. Azzirul B Aziz atau AELB di talian 03-89225888, En. Aizat Faliq B Abdul Rahman.